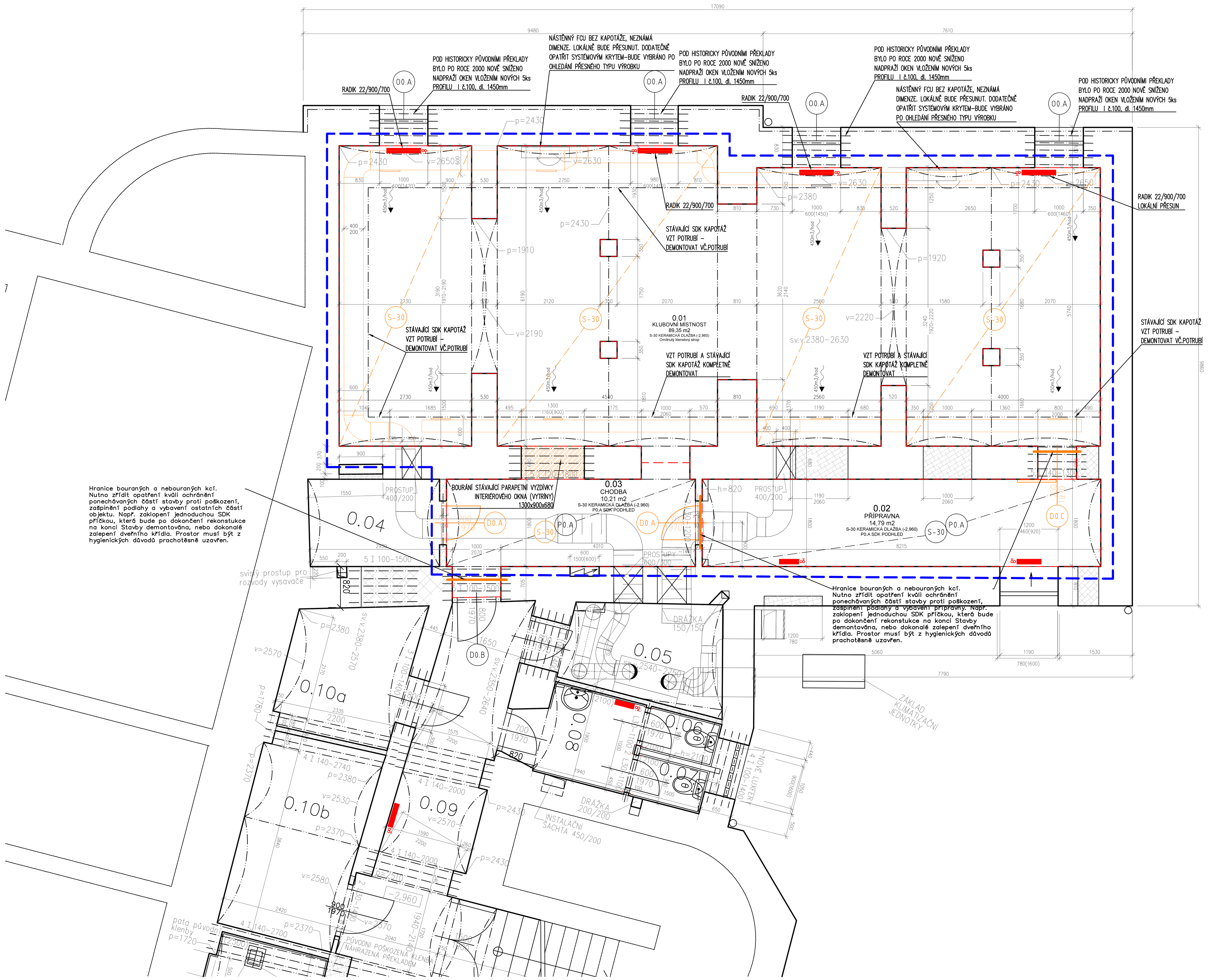

LEGENDA MÍSTNOSTÍ ŘEŠENÉ ČÁSTI 1PP:

OZN.	NÁZEV MÍSTNOSTI	PLOCHA [m2]	PODLAHA	POVRCHY STĚN	STROP/PODHLED
0.01	KLUBOVNÍ MÍSTNOST	89,35	S-30 KERAMICKÁ DLAŽBA	OMÍTKY+MALBA	KLENEBNÝ STROP (OMÍTKY+MALBA)
0.02	PŘÍPRAVNA	14,79	S-30 KERAMICKÁ DLAŽBA	OMÍTKY+MALBA/KER.OBKLADY	P0.A SDK PODHLED
0.03	CHODBA	10,21	S-30 KERAMICKÁ DLAŽBA	OMÍTKY+MALBA/KER.OBKLADY	P0.A SDK PODHLED
	ŘEŠENÁ ČÁST CELKEM	114,35			

LEGENDA HMOT:

VYMEZENÍ ŘEŠENÉ ČÁSTI OBJEKTU – PROSTOR "UNI SPACE" STAVEBNÍ ÚPRAVY BUDOU PROVÁDĚNY POUZE V TÉTO ČÁSTI

DOČASNÉ VYMEZENÍ BOURANÝCH ČÁSTÍ JEDNOTKY V RÁMCI PRŮBĚHU STAVEBNÍCH ÚPRAV

STÁVAJÍCÍ STAVEBNÍ KONSTRUKCE

- STÁVAJÍCÍ ŘEZANÉ NOSNÉ A NENOSNÉ KCE PŘEDPOKLAD–HISTORICKY PŮVODNÍ CP na MVC
- ZDIVO Z CIHEL POROTHERM P150 TL.450 mm NA MC 5 (NOVODOBÉ ÚPRAVY PROVEDENÉ PO ROCE 2000)
- ZDIVO Z Pk–CD NA MVC 2,5 (NOVODOBÉ ÚPRAVY PROVEDENÉ PO ROCE 2000)
- ZDIVO Z CP P15 NA MC 5 (NOVODOBÉ ÚPRAVY PROVEDENÉ PO ROCE 2000)

BOURANÉ STAVEBNÍ KONSTRUKCE

- BOURANÉ ŘEZANÉ NOSNÉ A NENOSNÉ KCE PŘEDPOKLAD–HISTORICKY PŮVODNÍ CP na MVC
- ZDIVO Z CIHEL POROTHERM P150 TL.450 mm NA MC 5 (NOVODOBÉ ÚPRAVY PROVEDENÉ PO ROCE 2000)
- ZDIVO Z Pk–CD NA MVC 2,5 (NOVODOBÉ ÚPRAVY PROVEDENÉ PO ROCE 2000)
- ZDIVO Z CP P15 NA MC 5 (NOVODOBÉ ÚPRAVY PROVEDENÉ PO ROCE 2000)
- BOURANÉ VÝPLNĚ OTVORŮ A KCE V POHLEDU DVEŘE, OKNA

STÁVAJÍCÍ VÝPLNĚ STAVEBNÍCH OTVORŮ – VE VNĚJŠÍ OBÁLCE BUDOVY

(Ucelk je pouze odhadovaná na základě příslušné ČSN – pro účely výpočtu PES a nacenění, rozměry budou ověřeny na místě)

00.A STÁVAJÍCÍ PLASTOVÉ OKNO, 1–DÍLNÉ
1000x600 mm, Ucelk = 2,35 W/Km2– otvíravé do interiéru
- kompletní bezpečnostní odolnost předpoklad RC2, PB2
- plastová profilace, tep.izolační
- skléná výplň Ditherm
- barva – bílá
- ocelové panty
- bílé kliky
- zámek není osazen

POČET: 4ks

STÁVAJÍCÍ VÝPLNĚ STAVEBNÍCH OTVORŮ – VNITŘNÍ

D0.A Stávající interiérové dveře jednokřídlé, pravé,
- š.700 mm x v.1970 mm,
- lakované MDF v obložkové zárubni dveřní křídlo
- masivní rám s MDF výplní
- povrchová úprava – laminované matné, bílé
- interiérové dveře bez bezpečnostní odolnosti
- otevírací mechanismus – boční ocelové panty
- klika/klika
- zámek mechanický
- bez samozavírače

POČET: 2ks

D0.B Stávající interiérové dveře jednokřídlé, levé,
- š.800 mm x v.1970 mm,
- lakované MDF v obložkové zárubni dveřní křídlo
- masivní rám s MDF výplní
- povrchová úprava – laminované matné, bílé
- interiérové dveře bez bezpečnostní odolnosti
- otevírací mechanismus – boční ocelové panty
- klika/klika
- zámek mechanický
- bez samozavírače

POČET: 1ks

D0.C Stávající interiérové dveře jednokřídlé, posuvné před stav.otvorem
- š.700 mm x v.1970 mm,
- lakované MDF v obložkové zárubni dveřní křídlo
- masivní rám s MDF výplní
- povrchová úprava – laminované matné, bílé
- interiérové dveře bez bezpečnostní odolnosti
- otevírací mechanismus – boční ocelové panty
- klika/klika
- zámek mechanický
- bez samozavírače

POČET: 1ks

Skutečné rozměry je nutno ověřit na místě.

STÁVAJÍCÍ PODLAHOVÉ KONSTRUKCE – PŘEDPOKLÁDANÁ ODHADOVANÁ SKLADBA KCÍ

(pro účely nacenění, přesná specifikace bude určena na základě stavebních sond)

VYMEZENÍ JEDNOTLIVÝCH PODLAHOVÝCH KCÍ V RÁMCI ŘEŠENÉ ČÁSTI

S-30 PODLAHA – STÁVAJÍCÍ 1PP S PŮVODNÍ BET. MAZANINOU
- KERAMICKÁ DLAŽBA LEPENÁ, tl. 10mm
- LEPIDLO PRO KER.DLAŽBY, tl. 3–5mm)
- HYDROIZOLAČNÍ STĚRKA, tl. 2mm)
- PENETRACE
- TERALIT, tl. 5mm
- PŮVODNÍ BETONOVÁ MAZANINA

PŘEHLED BOURACÍCH PRACÍ A STAVEBNÍCH PŘÍPOMOCÍ:

OBECNÉ POŽADAVKY:

– V PROSTORU 1PP BUDE! BOURÁNÍ PROBÍHAT POUZE VE VYMEZENÉ OBLASTI. OSTATNÍ ČÁSTI OBJEKTU NEBUDOU STAVEBNÍ ČINNOSTÍ ZASAŽENY – BUDE ZDE PROBÍHAT STANDARTNÍ PROVOZ BEZ DALŠÍCH OMEZENÍ.

– PŘED ZAHÁJENÍM STAVEBNÍCH PRACÍ BUDE PROVEDENA PROHLÍDKA OBJEKTU ZA ÚČASTI INVESTORA A TECHNICKÉH DOZORU (TDI), A BUDE ZDOKUMENTOVÁN STAV ŘEŠENÉHO PROSTORU, ZEJMÉNA NOSNÝCH KCÍ. VÝSTUPEM TÉTO PROHLÍDKY BUDE PODROBNÁ FOTOGRAFICKÁ A PÍSEMNÁ PASPORTIZACE OHLEDANÉHO STAVU, TA BUDE SOUČÁSTÍ PROTOKOLU O PŘEDÁNÍ STAVENIŠTĚ (PRACOVIŠTĚ) VYBRANÉMU GENERÁLNÍMU DODAVATELI (GD).

– PROVEDENÍ DOČASNÝCH KCÍ PRO VYMEZENÍ STAVENIŠTĚ – TY BUDOU PO UKONČENÍ PRACÍ ODSTRANĚNY. PŘESNÝ ROZSAH A POZICE JE GD POVINEN STANOVIT A URČIT SAMOSTATNĚ DLE NAVRŽENÉHO TECHNOLOGICKÉHO POSTUPU PRACÍ. TENTO TECHNOLOGICKÝ POSTUP GD NAVRHNE. KCE PRO VYMEZENÍ STAVENIŠTĚ JSOU PROTO V BOURACÍM VÝKRESU STANOVENY SCHEMATICKY, DLE PRVOTNÍ PŘEDSTAVY A ZADÁNÍ ZE STRANY INVESTORA. ZEJMÉNA SE JEDNÁ O DŮKLADNÉ OCHRÁNĚNÍ PONECHÁVANÝCH FUNKČNÍCH ČÁSTÍ PROVOZU, ZAMEZENÍ ŠÍŘENÍ PRACHU A NEČISTOT DO PONECHÁVANÝCH PROSTORŮ A OCHRÁNĚNÍ VEŠKERÉHO TECHNOLOGICKÉHO VYBAVENÍ PŘED POŠKOZENÍM. PŘEDPOKLADEM JE ZAPLACHTOVÁNÍ, DOKONALÉ UTĚSNĚNÍ INSTALAČNÍCH PŘÍVODŮ, PROSTUPŮ APOD, POSTAVENÍ DOČASNÝCH SDK KCÍ S OSAZENÝMI TĚSNÝMI DVEŘMI, APOD. KONTROLU PROVEDE PŘED ZAHÁJENÍM PRACÍ TDI, A TEPRVE POTÉ BUDE UDĚLEN SOUHLAS K ZAHÁJENÍ BOURACÍCH A DALŠÍCH PRACÍ.

– VYHRAZENÝ PŘÍSTUP DO OBJEKTU JE ZE DVORA, KDE JE I MOŽNOST PARKOVÁNÍ TECHNIKY A UMÍSTĚNÍ KONTEJNERU PŘÍMO NA VLASTNÍM POZEMKU INVESTORA.

INTERIÉROVÉ ÚPRAVY:

– PŘED ZAHÁJENÍM PRACÍ BUDOU VYTYČENY STÁVAJÍCÍ INŽENÝRSKÉ SÍTĚ A MEDIA TAK, ABY SE ZABRÁNILO JEJICH POŠKOZENÍ V RÁMCI PROVÁDĚNÍ PRACÍ.

– PŘED ZAHÁJENÍM PRACÍ BUDE KOMPLETNĚ VYSTĚHOVÁN MOBILIÁŘ, VČ.ODBORNÉHO ODPOJENÍ TECHNOLOGIÍ. MOBILÁŘ A DOPLŇKY INTERIÉRU BUDOU DEPONOVÁNY V INVESTOREM URČENÉM PROSTORU V RÁMCI AREÁLU PRO DRUHOTNÉ POUŽITÍ.

– KOMPLETNÍ DEMONTÁŽE STÁVAJÍCÍCH DŘEVĚNÝCH OBKLADŮ STĚN

– DEMONTÁŽE STÁVAJÍCÍCH KRYTŮ RADIÁTORŮ BEZ POŠKOZENÍ OKEN A RADIÁTORŮ, KTERÉ BUDOU PONECHÁNY.

– ODBORNÁ KONTROLA A REPASE OKENNÍCH VÝPLNÍ.

– PŘÍPOMOCE PŘI DRÁŽKOVÁNÍ A TRUBKOVÁNÍ DO SVISLÝCH A VODOROVNÝCH KCÍ PRO INSTALACE DLE POŽADAVKŮ PROFESÍ. PROSTUPY A DRÁŽKY DO ROZMĚRU 150 x 150 mm NEJSOU SAMOSTATNĚ ZAKRESLOVÁNY, VE VÝKAZU VÝMĚR JSOU ŘEŠENY JAKO SOUČÁST DODÁVKY JEDNOTLIVÝCH PROFESÍ, KTERÉ JE GD POVINEN NACENIT V RÁMCI ROZPOČTU STAVBY.

– PROSTUPY NUTNÉ PRO PROVEDENÍ INSTALACÍ BUDOU PŘED PROVEDENÍM ODSOUHLASENY TDI (PŘÍP.STATIKEM) NA MÍSTĚ STAVBY. PROVEDENÉ PROSTUPY BUDOU VEDENY S OHLEDEM NA STAVEBNĚ–KONSTRUČNÍ ŘEŠENÍ OBJEKTU TAK, ABY NEDOŠLO K JEHO POŠKOZENÍ.

– DRÁŽKOVÁNÍ, FRÉZOVÁNÍ A PŘÍPOMOCE NUTNÉ PRO OSAZENÍ DVEŘNÍCH ZÁRUBNÍ, RÁMŮ VÝPLNÍ STAVEBNÍCH OTVORŮ, ZÁBRADLÍ, PŘÍČEK A DALŠÍCH INTERIÉROVÝCH KONSTRUKCÍ KCÍ DLE NAVRŽENÝCH DETAILŮ ZPRACOVANÝCH VE VÝKRESOVÉ ČÁSTI PD A MOBILIÁŘE.

– BOURÁNÍ SVISLÉ KCE PARAPETNÍ VYZDÍVKY V INTERIÉROVÉM OKNĚ (VYTRÍNĚ) MEZI M.Č. 0.01 A 0.03

– BOURÁNÍ SVISLÝCH NOSNÝCH KCÍ BUDE REALIZOVÁNO V SOULADU SE STATICKÝM POSOUZENÍM. NA TYTO PRÁCE BUDE ZE STRANY GD PŘEDLOŽEN TECHNOLOGICKÝ POSTUP.

– DEMONTÁŽ A ODSTRANĚNÍ STÁVAJÍCÍCH HISTORICKY NEPŮVODNÍCH PODHLEDŮ / SDK KAPOTÁŽE A OBVODOVÝCH LEMŮ, KTERÉ ZAKRÝVAJÍ VEDENÍ PŘÍVODU A ODTAHU VZT.

– POTRUBNÍ ROZVODY VZT BUDOU PO ODSTRANĚNÍ SDK KAPOTÁŽE PLNĚ DEMONTOVÁNY.

– DEMONTÁŽE STÁVAJÍCÍCH KONCOVÝCH ELEMENTŮ INSTALACÍ (SVĚTLA, ZÁSUVKY, VYPÍNAČE, VZT VÝÚSTKY, MŘÍŽKY APOD.). PŘED ZAHÁJENÍM PRACÍ BUDE ZE STRANY INVESTORA OZNAČENO, ZDA JE POŽADAVEK NA ZACHOVÁNÍ A DEPONOVÁNÍ NĚKTERÝCH PRVKŮ.

– VOLNÉ KABELY PO DEMONTÁŽÍCH STÁVAJÍCÍCH SVÍTIDEL ČI ZÁSUVEK BUDOU PŘÍPADĚ ZACHOVÁNÍ STÁVAJÍCÍCH POZIC OPĚTOVNĚ VYUŽITY PRO NAPOJENÍ NOVÝCH. MOTIVACÍ JE MINIMALIZACE ZÁSAHŮ DO STÁVAJÍCÍCH INTERIÉROVÝCH ŠTUKŮ. ZASLEPENY (ZASVORKOVÁNY) A ZAPRAVENY DO OMÍTEK ČI ZAVÍČKOVÁNY BUDOU KABELY V PŘÍPADĚ, KDE NEDOJE K DALŠÍMU VYUŽITÍ.

– PŘI ODBOURÁNÍ STÁVAJÍCÍCH NÁŠLAPNÝCH VRSTEV A PŘI DRÁŽKOVÁNÍ V PODLAHOVÝCH KCÍCH BUDE RESPEKTOVÁNA SKLADBA KAŽDÉ JEDNOTLIVÉ KCE TAK, ABY NEDOŠLO K POŠKOZENÍ NOSNÝCH, HYDROIZOLAČNÍCH, ČI OTOPNÝCH VRSTEV KCE. JELIKOŽ STÁVAJÍCÍ SKLADBY KCÍ NEJSOU ZNÁMY (JSOU POUZE PŘEVZATY Z HISTORICKÉ PD), BUDE PŘED ZAHÁJENÍM DRÁŽKOVÁNÍ A BOURÁNÍ PODLAH KAŽDÁ JEDNOTLIVÁ SKLADBA OVĚŘENA SONDOU V KAŽDÉ JEDNOTLIVÉ MÍSTNOSTI NA MINIMÁLNĚ 2 POZICÍCH DLE URČENÍ V RÁMCI KONTROLNÍHO DNE. SKLADBY POPSANÉ V TÉTO PD JSOU POUZE ODHADOVANÉ A SLOUŽÍ PRO MOŽNOST RÁMCOVÉHO NACENĚNÍ BUDOUCÍCH PRACÍ.

– DEMONTÁŽE A ODBORNÉ ZASLEPENÍ VŠECH STÁVAJÍCÍCH DÁLE NEVYUŽÍVANÝCH INSTALACÍ A VŠECH INŽ.SÍTÍ, KTERÉ BUDOU V KOLIZI S NAVRŽNÝMI ÚPRAVAMI. (jelikož přesný rozsah není znám, pro správné nacenění je nutná osobní kontrolní obhlídka staveniště za účasti zástupce investora a provozovatele objektu).

– DEMONTÁŽE POLICOVÉHO SYSTÉMU ZÁBAŘÍ – BUDE NAHRAZENO NOVÝM POLICOVÝM SYSTÉMEM. DEMONTÁŽ PRACOVNÍ PLOCHY A ČELNÍHO OPLÁŠTĚNÍ BARU – BUDE NAHRAZENO NOVÝM OBKLADEM.

– LOKÁLNÍ PŘESUN STÁVAJÍCÍCH RADIÁTORŮ ČI FAN–COILŮ VČ. POTRUBÍ

– ZASLEPENÍ RUŠENÝCH INSTALACÍ V PODLAZE ČI VE STROPU.

– ODBORNÉ ÚPRAVY PONECHÁVANÝCH ČÁSTÍ INSTALACÍ (UT, ELE, ZTI) DLE SKUTEČNÉ POTŘEBY.

– VYSAZENÍ DVEŘÍ A DEMONTÁŽE ZÁRUBNÍ (V NĚKTERÝCH PŘÍPADECH MOHOU BÝT ZÁRUBNĚ PONECHÁNY). DLE ODSOUHLASENÍ NA KD. U NĚKTERÝCH VÝPLNÍ SE MŮŽE VYSKYTNOU I NUTNOST ODBOURÁNÍ NADPRAŽÍ A PŘÍPRAVY PRO OSAZENÍ NOVÝCH PŘEKLADŮ, VČ. ODBORNÉHO ZABEZPEČENÍ OTVORU VÝDŘEVOU A NÁSLEDNÉHO ODSTROJENÍ.

– ZAKRYTÍ PONECHÁVANÝCH DVEŘNÍCH VÝPLNÍ KVŮLI OCHRANĚ PŘED PRACHEM A NEČISTOTAMI V RÁMCI VÝSTAVBY. PŘED UKONČENÍM STAVBY BUDE KOMPLETNĚ VYČIŠTĚNO A PROVEDEN SERVIS.

– U STĚN, KTERÉ BUDOU PONECHÁNY BUDE KOMPLETNĚ OŠKRÁBÁNA, PŘÍPADNĚ VYMYTA STÁVAJÍCÍ VÝMALBA STĚN A STROPŮ A LOKÁLNĚ BUDOU OTLUČENY NESOURODÉ A NEROVNÉ OMÍTKY DLE POTŘEBY. TYTO PLOCHY BUDOU OČIŠTĚNY A NAPENETROVÁNY PŘED NÁSLEDNÝM PROVEDENÍM NOVÝCH INTERIÉROVÝCH OMÍTEK A VÝMALEB (ROZSAH A POŽADOVANÉ OPRAVY URČÍ AUTORSKÝ DOZOR V RÁMCI KONTROLNÍHO DNE). V RÁMCI ZPRACOVANÉHO PROJEKČNÍHO ROZPOČTU STAVBY JE PRACOVNĚ UVAŽOVÁNO S HODNOTOU 10% PLOCH – FAKTURACE BUDE ŘEŠENA DLE SKUTEČNĚ PROVEDENÉHO ROZSAHU.

EXTERIÉROVÉ ÚPRAVY:

– EXTERIÉROVÉ ÚPRAVY NEJSOU PŘEDMĚTEM TÉTO PD. NEBUDOU PROVÁDĚNY!

POZNÁMKA :

- PŘI PROVÁDĚCÍCH PRACÍCH JE NUTNÉ DODRŽOVAT ZÁSADY BEZPEČNOSTI A OCHRANY ZDRAVÍ
- REALIZACE BOURACÍCH PRACÍ BUDE PROVÁDĚNA S MAXIMÁLNÍM OHLEDEM NA OKOLÍ
- VEŠKERÉ BOURACÍ PRÁCE PROBÍHAJÍ OD SHORA DOLŮ
- DEMOLOVANÉ MATERIÁLY BUDOU TŘÍDĚNY A ODVÁŽENY NA SKLÁDKU ČI RECYKLAČNÍ PLOCHU
- NEBEZPEČNÉ MATERIÁLY BUDOU SEPAROVÁNY,ZLIKVIDOVÁNY FIRMOU MAJÍCÍ K TOMU OPRÁVNĚNÍ

Revize:	REV_200410	Č. paré:	
Kreslil:	Ing. Radek Bláha	IO Studio, s.r.o. Opletalova 16, Praha 1 IČ: 28180275 www.iostudio.cz	
Kontroloval:	Ing. arch. Luka Křižek		
HIP:	Ing. arch. Libor Lacina		
Místo stavby:	SLU, Na Rybníčku 626/1, 746 01 Opava		
Investor:	SLU, Na Rybníčku 626/1, 746 01 Opava		
Akce: PROJEKT UNI SPACE V PROSTORU BUDOVY REKTORÁTU SLEZSKÉ UNIVERZITY V OPAVĚ		Formát:	10x A4
		Datum:	04/2020
		Stupeň:	DPS
Část: D.1.1 – Architektonické a stavebně technické řešení		Měřítko:	1:50
Výkres: Bourání – Půdorys řešené části 1PP		Část PD	D.1.1
		Č. výkresu	B–00.01